Continue

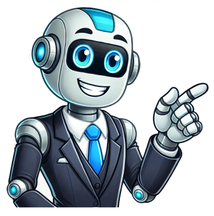

Lettre décharge de responsabilités voiture

Pour toute commande passée avant 18h, nous imprimons dans la journée. Notre service basé en France est réalisé dans notre centre d'impression de Creuse. Si vous êtes satisfait ou si un problème est réimprimé gratuitement pour vous. Une lettre type de décharge vente véhicule est une correspondance qui atteste de la cession d'un véhicule entre deux parties et décharge le vendeur de toute responsabilité ultérieure liée au véhicule vendu. Elle est généralement rédigée lorsque la vente d'un véhicule d'occasion est conclue entre un vendeur et un acheteur, afin de formaliser les modalités de la transaction et de protéger les deux parties. Cette lettre doit contenir plusieurs éléments clés : les informations des parties (nom et adresse du vendeur et de l'acheteur), une description du véhicule (marque, modèle, année de fabrication, numéro de série, immatriculation et kilométrage) ainsi que le date et heure de la transaction. Pour faciliter les formalités liées à la vente d'un véhicule, il est obligatoire de disposer de certains documents, notamment le certificat de cession, le certificat de situation administrative et le rapport de contrôle technique si le véhicule a plus de quatre ans. Cependant, ces documents sont complétés par une lettre de décharge qui précise les conditions de la transaction. Cette lettre doit être rédigée de manière claire et précise pour être juridiquement valable et peut servir de preuve devant un tribunal en cas de litige pour établir les responsabilités de chaque partie au moment de la vente. Il est recommandé que cette lettre soit motivée et précise, car elle doit être prise en considération. L'acquéreur doit également signer la décharge pour qu'elle soit effective. La vente du véhicule peut ainsi se faire rapidement et efficacement, sans trop de formalités administratives.